

COMUNE DI RAVENNA

REALIZZAZIONE DI UN EDIFICIO COSTITUITO DA N. 4 UNITA' RESIDENZIALI IN LIDO DI CLASSE LOTTO 20

Tavola: 2

Elaborati: inquadramento generale, piante, prospetti e sezioni

Elaborazione del: aprile 2021

Committente: Stella Immobiliare S.r.l. Sede Leg. Via Alfonso Torreggiani, 1/3 40128 BOLOGNA - BO P.IVA, Cod.Fisc. e Reg. Impr. di BO: 00475340394

Progettista: GEOMETRA Ricci Patrick Via C. Morosi n. 21 - 48125 S. Stefano (Ra)-Cell. 347.8458740 Mail: geom.riccpatrick@gmail.com

PIANO TERRA Scala 1:100

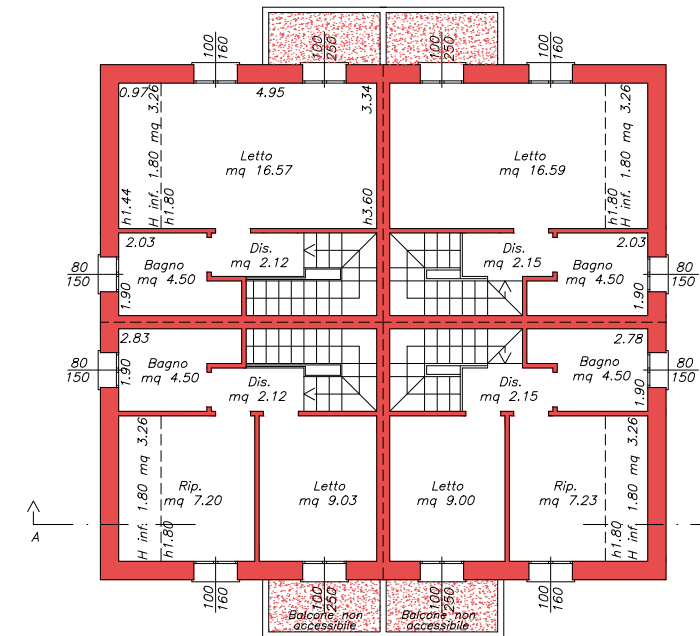
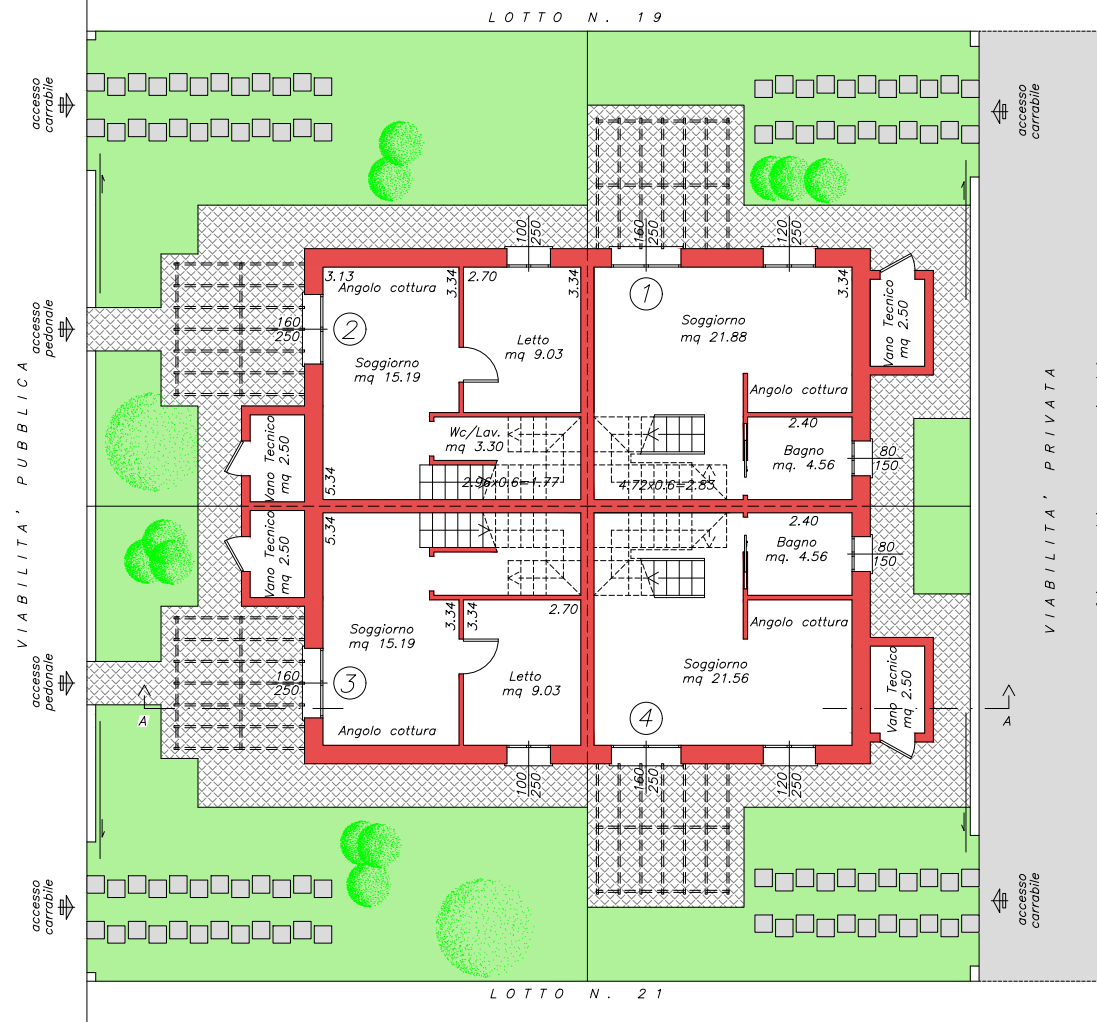

PIANO PRIMO Scala 1:100

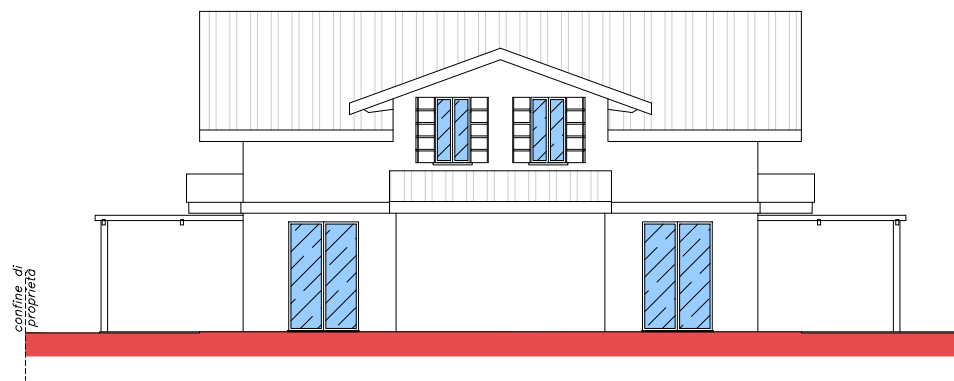

PROSPETTO NORD Scala 1:100

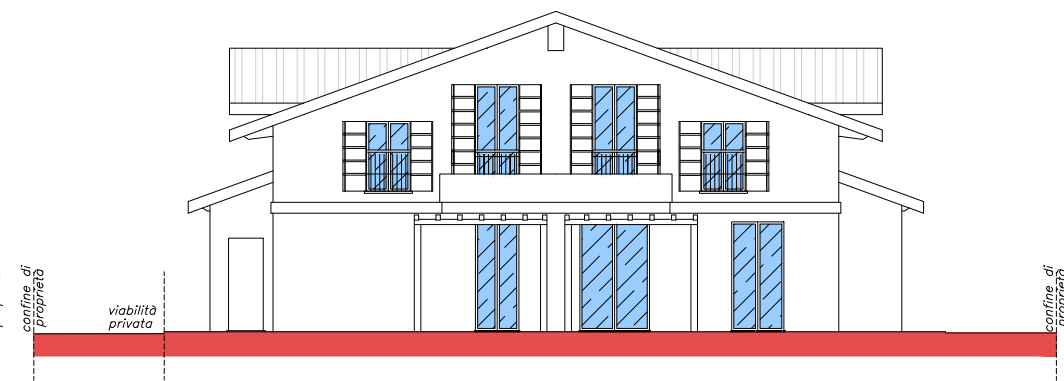

PROSPETTO OVEST Scala 1:100

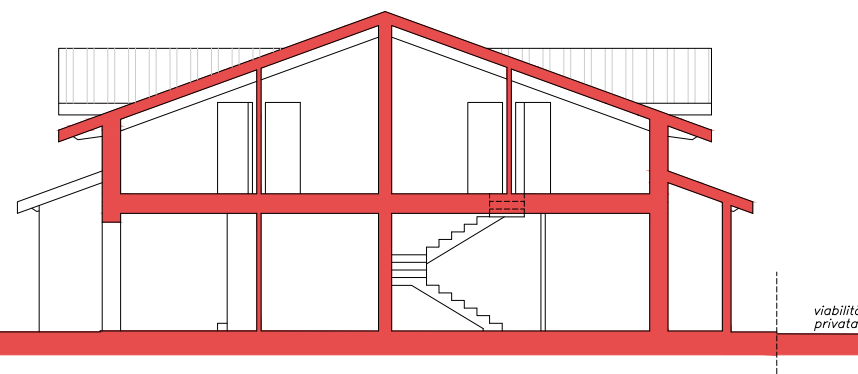

SEZIONE A-A Scala 1:100

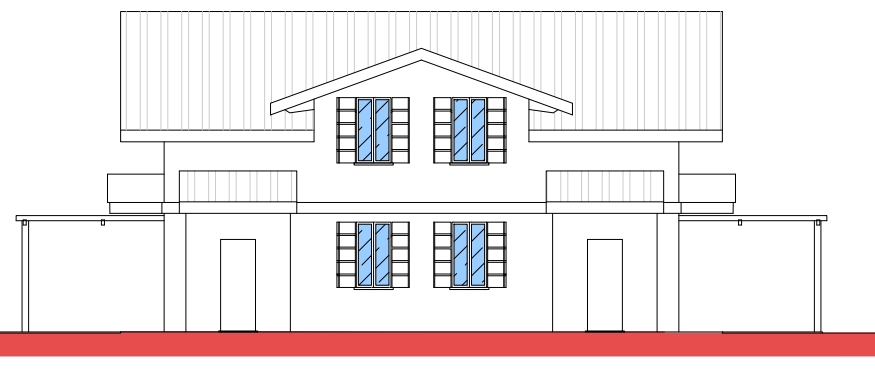

PROSPETTO SUD Scala 1:100

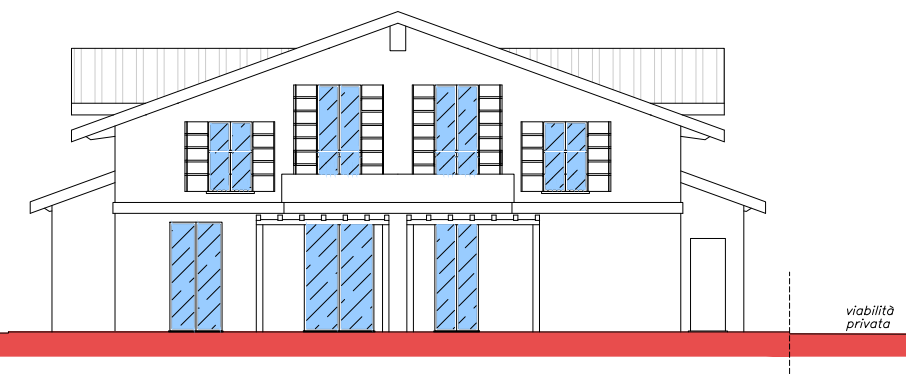

PROSPETTO EST Scala 1:100