

COMUNE DI RAVENNA

**REALIZZAZIONE DI UN EDIFICIO
COSTITUITO DA N. 4 UNITA' RESIDENZIALI
IN LIDO DI CLASSE
LOTTO 22**

Tavola: 2

Elaborati: inquadramento generale, piante, prospetti e sezioni

Elaborazione del: dicembre 2021

Committente:

Stella Marina S.r.l.

Sede Leg. Via Alfonso Torreggiani, 1/3

40128 BOLOGNA - BO

P.IVA. Cod.Fisc. e Reg. Impr. di BO: 00475340394

Progettista:

GEOMETRA Ricci Patrick

Via C. Morosi n. 21 - 48125 S. Stefano (Ra)-Cell. 347.8458740

Mail: geom.riccpatrick@gmail.com

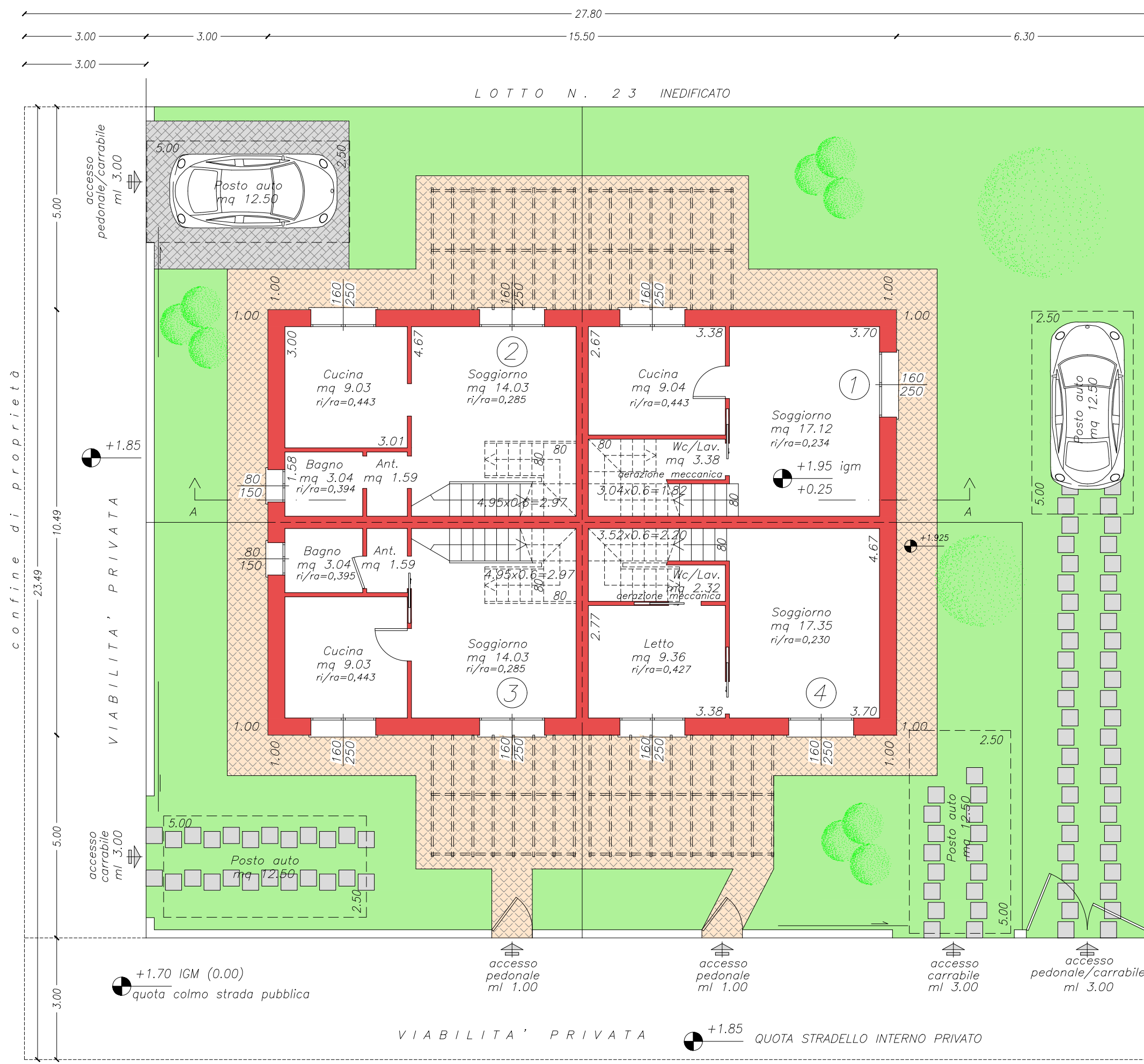

PIANO TERRA Scala 1:100

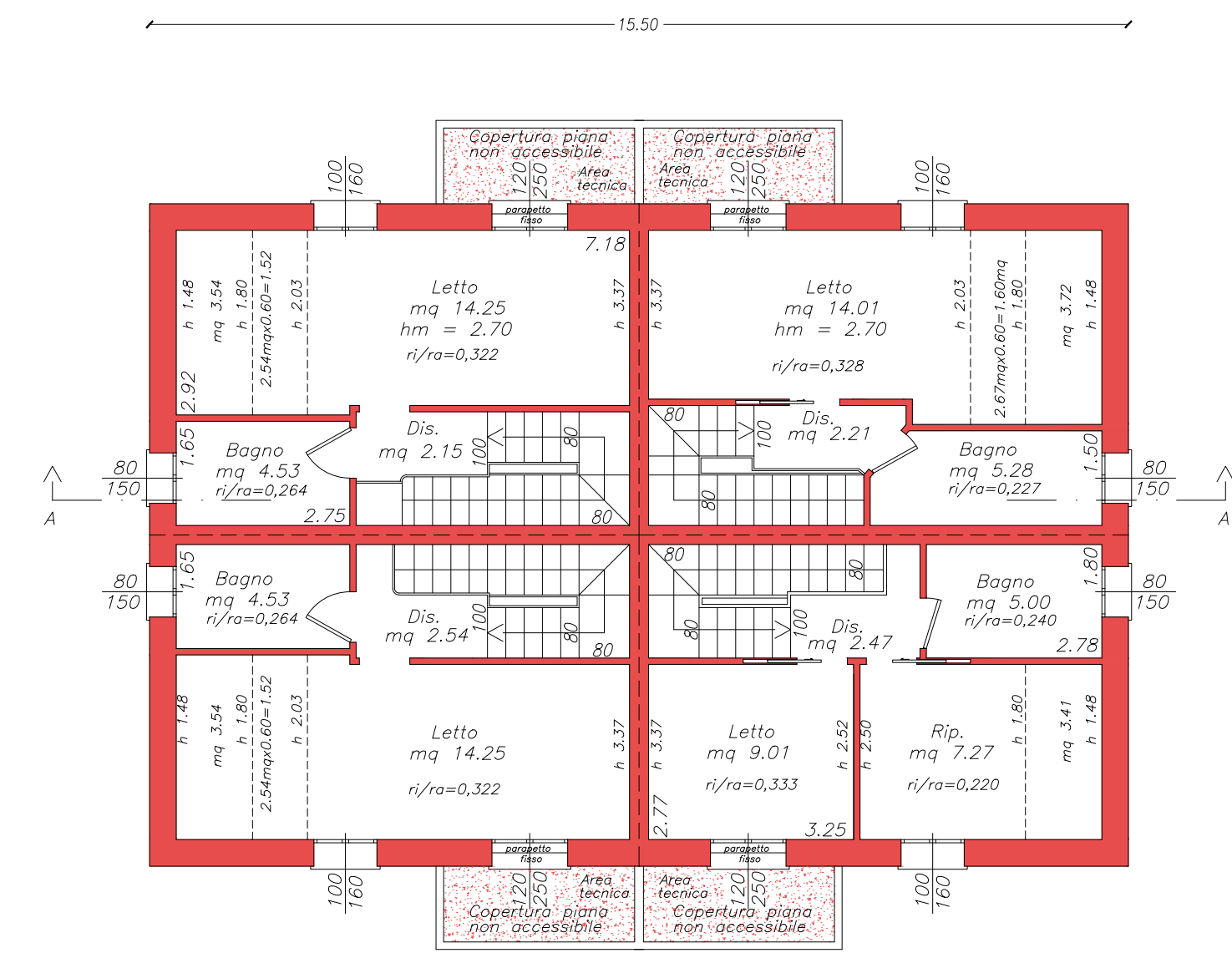

PIANO PRIMO Scala 1:100



vista prospettica sud-est

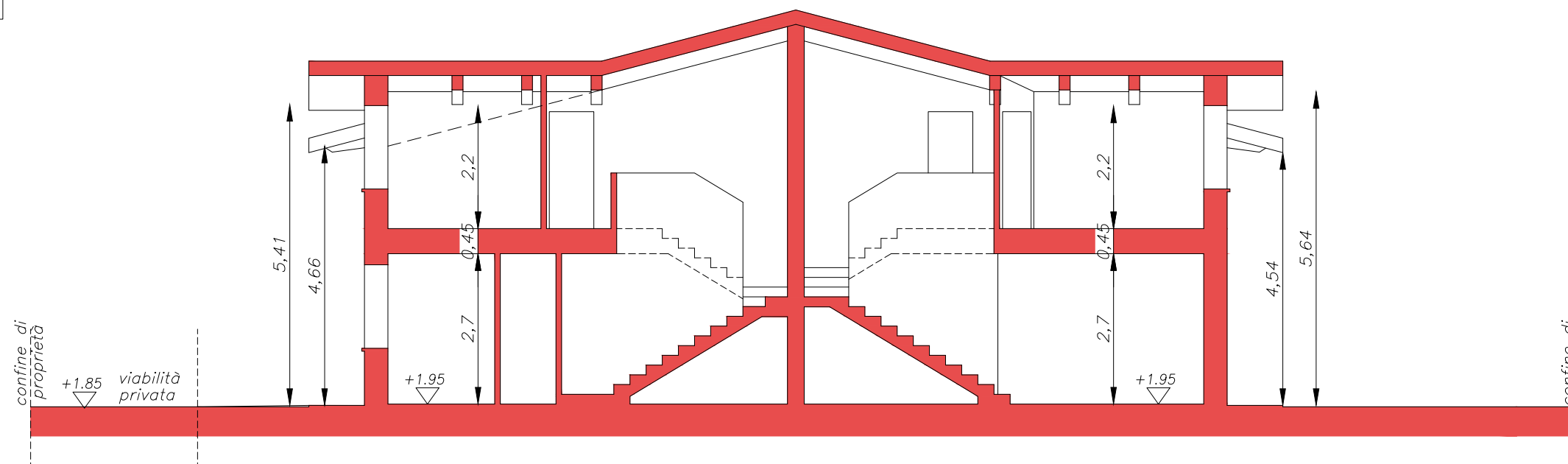

SEZIONE A/A Scala 1:100



PROSPETTO EST Scala 1:100



PROSPETTO OVEST Scala 1:100

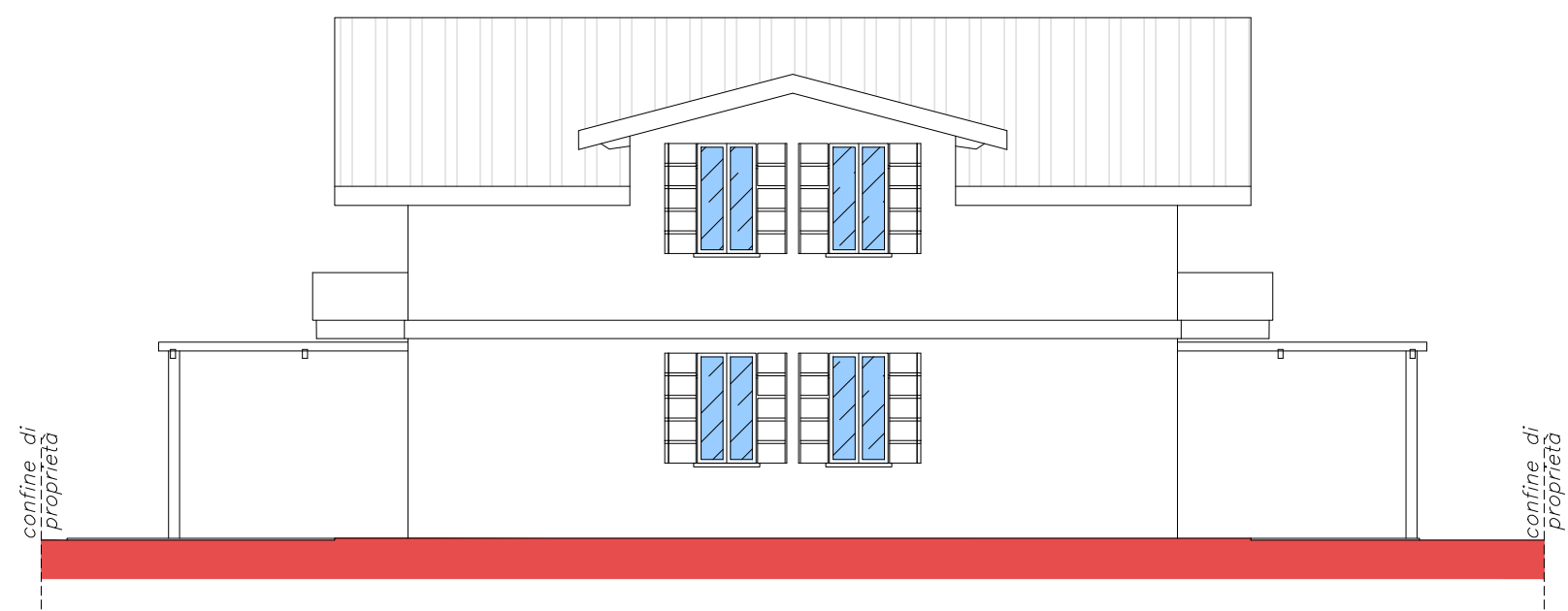

PROSPETTO SUD Scala 1:100

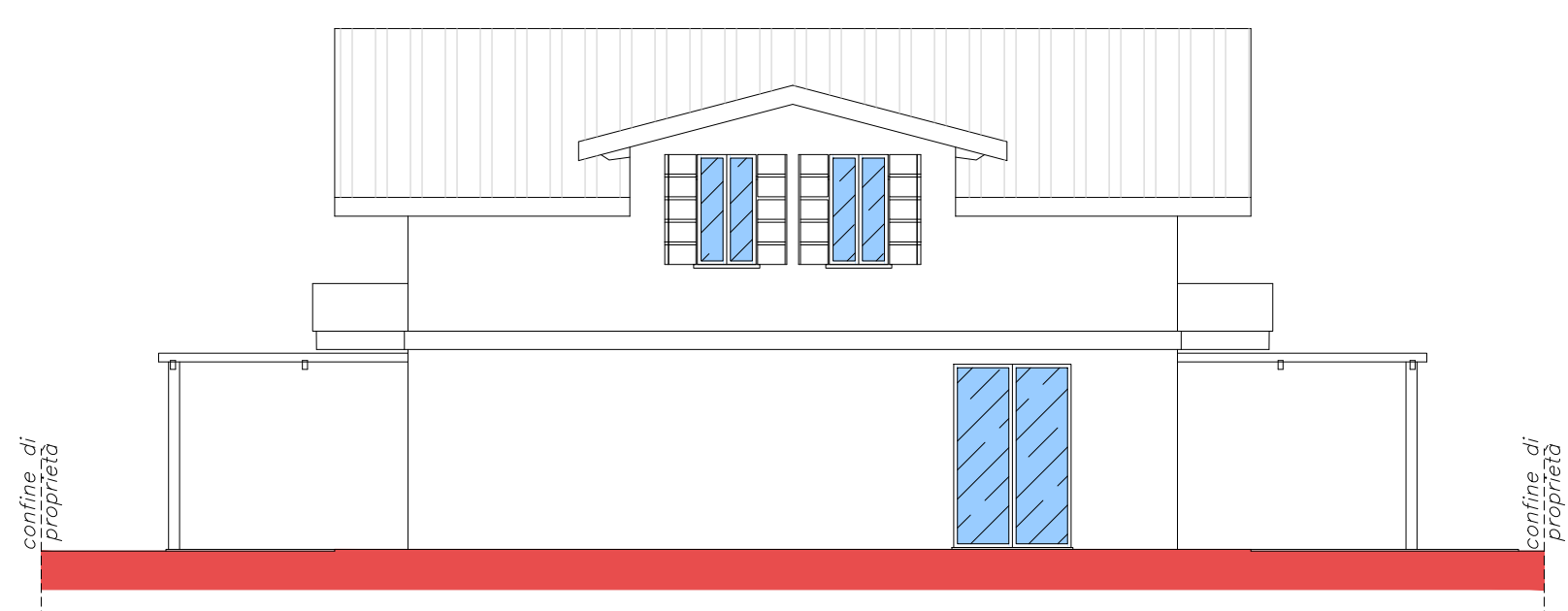

PROSPETTO NORD Scala 1:100

VERIFICA ALTEZZE WC

